Rivning av Stokkeland transformatorstasjon

Sandnes, 23.05.2018

Statnett

Stokkeland transformatorstasjon

- Statnett søker konsesjon for riving av Stokkeland transformatorstasjon og omlegging av eksisterende 300 kV ledninger. Omleggingen innebærer to nye master inne på dagens stasjonsområde

- Rivingen forutsetter at Lyse-Fagrafjell og Lyse Elnetts 132 kV tiltak Fagrafjell-Vagle-Stokkeland er satt i drift

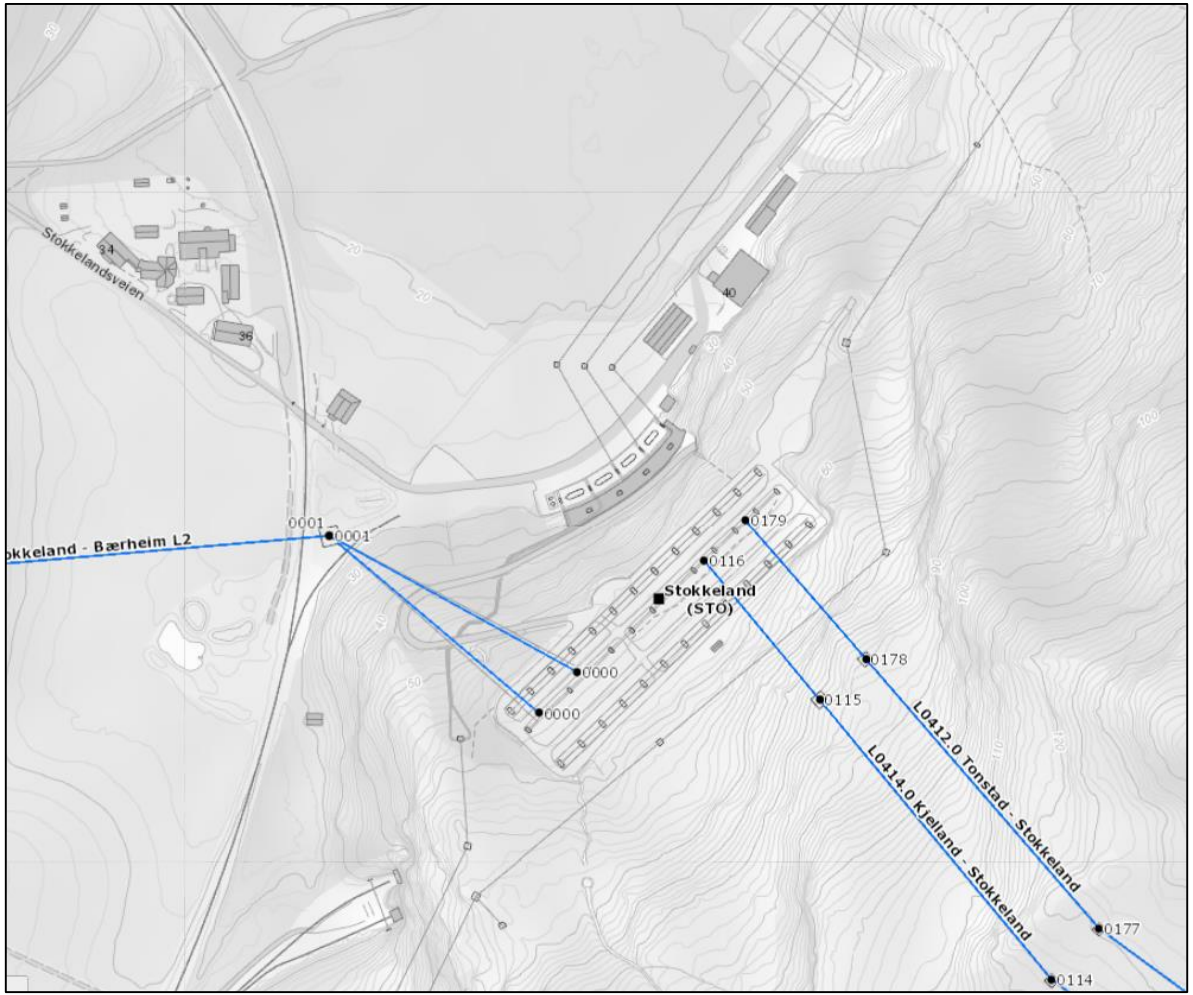
Stokkelandsveien
34
36
40
okkeland - Bærheim L2
0001
0001
0179
0116
Stokkeland
(STO)
0178
0000
0000
0115
L0412.0 Tonstad - Stokkeland
L0414.0 Kjelland - Stokkeland
0177
0114

Statnett

Rivning innebærer at Statnett fjerner alle sine anlegg

- 300 kV apparatanlegg (12 felt)
- 132 kV apparatanlegg (3 felt)
- 4 stk. transformatorer
- 4 stk. kondensatorbatterier
- 17 kV anlegg inkludert sjakter og bygg
- 132 kV ledninger fra transformatorer til apparatanlegg
- Nødvendige høyspennings kabel- og apparatanlegg
- Interne veier og infrastruktur

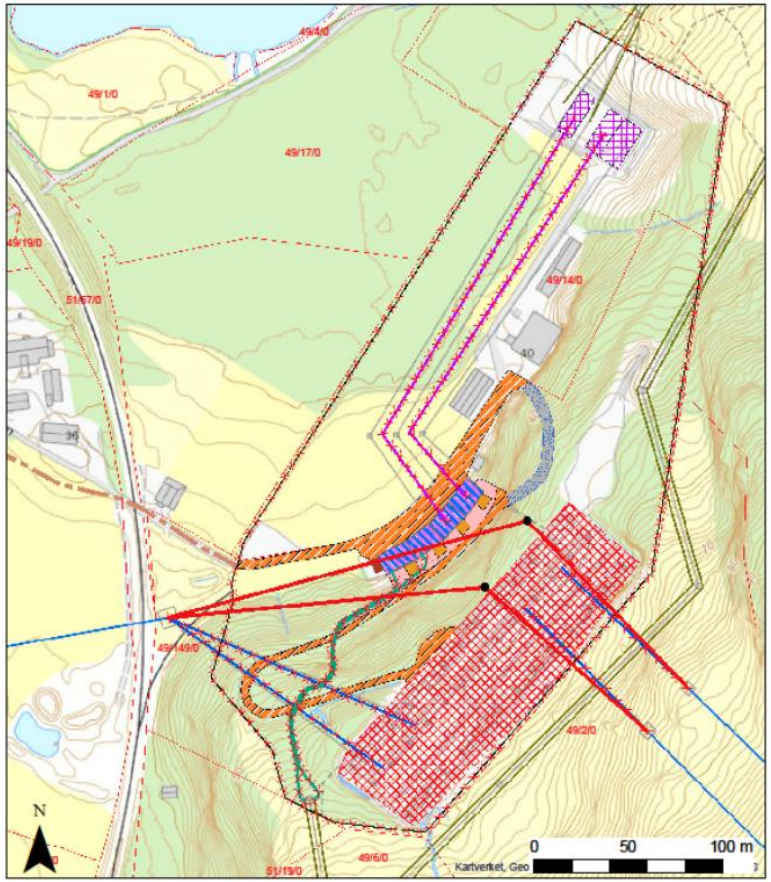
49/4/0
49/1/0
49/17/0
49/19/0
51/57/0
49/14/0
40
36
49/149/0
49/2/0
51/19/0
49/6/0
N
0
50
100 m
Kartverket, Geo

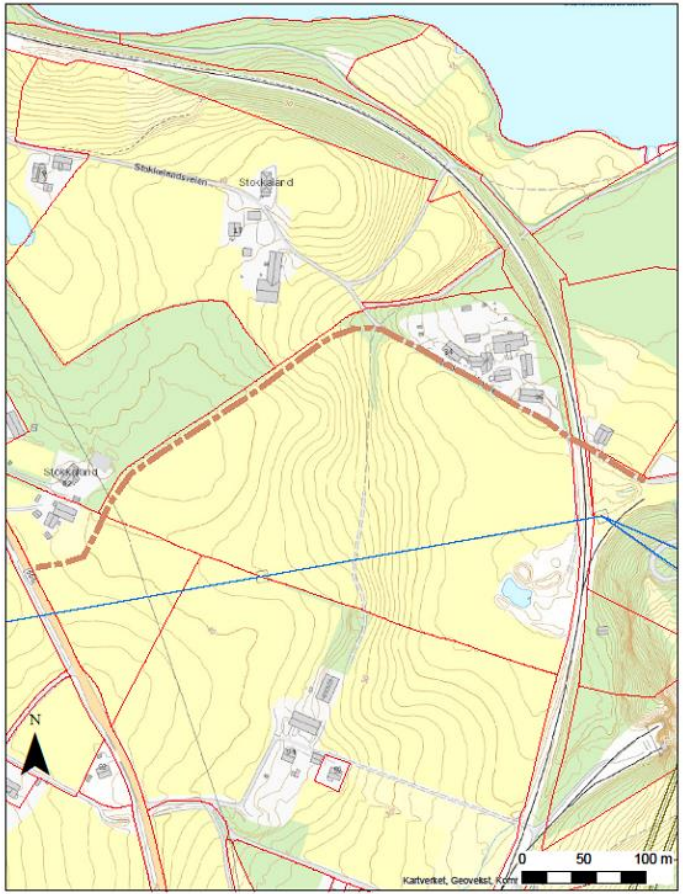
Stokkelandsveien
Stokkeland
Stokkeland
N
0
50
100 m
Kartverket, Geovekst, Kom